

**Схема расположения границ публичного сервитута  
"Сеть газораспределения рп. Пушкинские горы Пушкиногорского района Псковской области"**









Утверждена

Земли кадастровых кварталов:  
 60:20:0100202, 60:20:0100201, 60:20:0100303, 60:20:0100305, 60:20:0100304, 60:20:0100602, 60:20:0100601, 60:20:0100603, 60:20:0100801, 60:20:0100802,  
 60:20:0100901, 60:20:0100902, 60:20:0102101, 60:20:0101006, 60:20:0102103, 60:20:0102110, 60:20:0101007, 60:20:0101008, 60:20:0102102, 60:20:0101704,  
 60:20:0101701, 60:20:0101703, 60:20:0101705, 60:20:0101708, 60:20:0101702, 60:20:0101707, 60:20:0101805, 60:20:0101802, 60:20:0101801, 60:20:0101804,  
 60:20:0101901, 60:20:0101902, 60:20:0102303, 60:20:0102205, 60:20:0102301, 60:20:0101505, 60:20:0101601, 60:20:0101603, 60:20:0101602, 60:20:0809001,  
 Кадастровые номера земельных участков, в отношении которых испрашивается публичный сервитут: 60:20:0809001:154; 60:20:0809001:151; 60:20:0000000:493;  
 60:20:0000000:512; 60:20:0000000:514; 60:20:0000000:875; 60:20:0809001:151; 60:20:0101901:172, 60:20:0101901:173(1), 60:20:0101901:173(2).  
 Площадь испрашиваемого публичного сервитута: 67691 кв. м.

от \_\_\_\_\_ № \_\_\_\_\_



Условные обозначения:

-  проектные границы публичного сервитута
-  границы земельных участков
-  номер и обозначение характерной точки
-  номер кадастрового квартала
-  кадастровый номер земельного участка
-  ЗОУИТ
-  граница населенного пункта
-  проектное положение инженерного сооружения

М 1:10000

МСК-60  
 Кадастровый инженер ООО "СК Монолит"  Яшинков В.И.

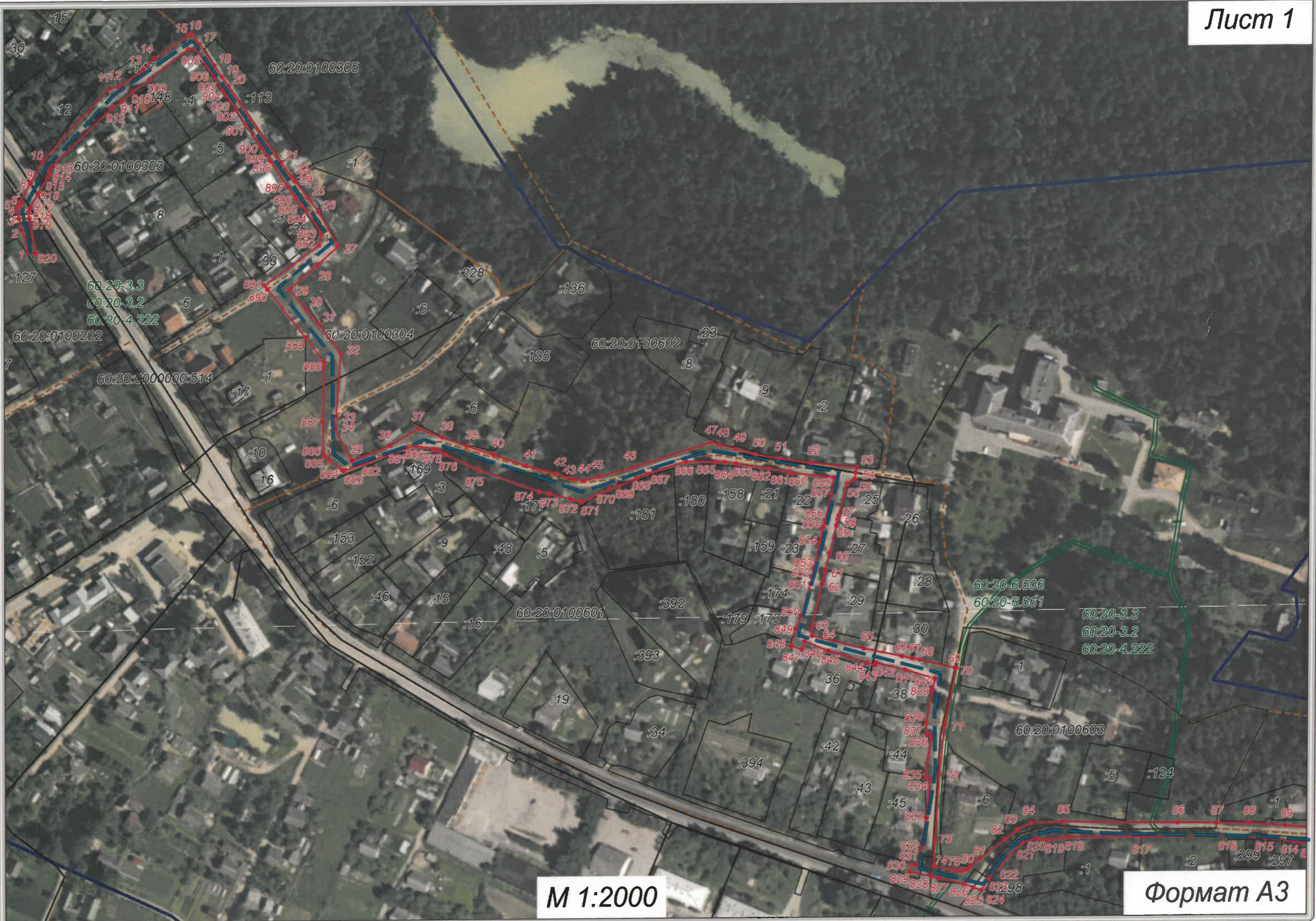

М 1:2000

Формат А3

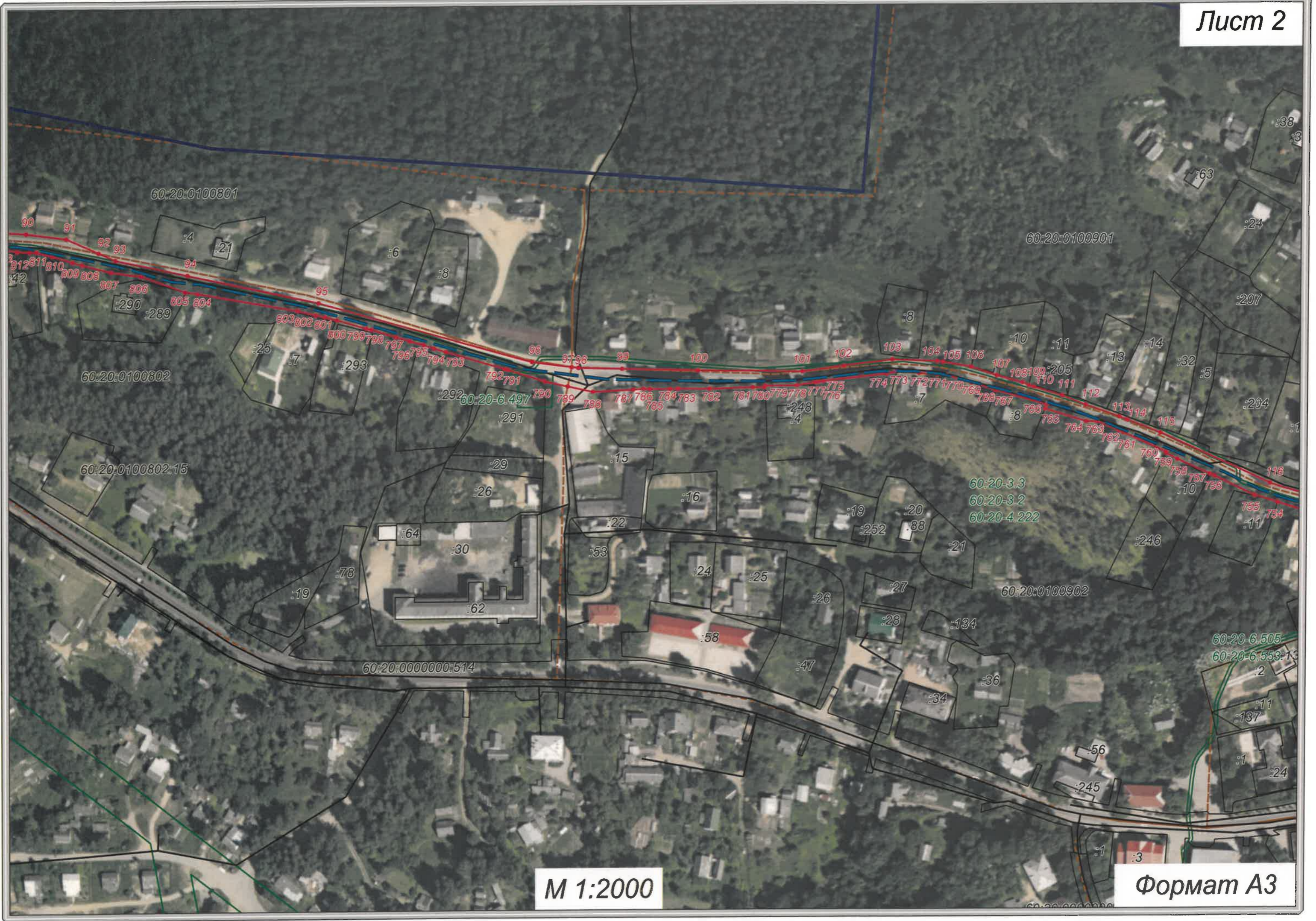

М 1:2000

Формат А3

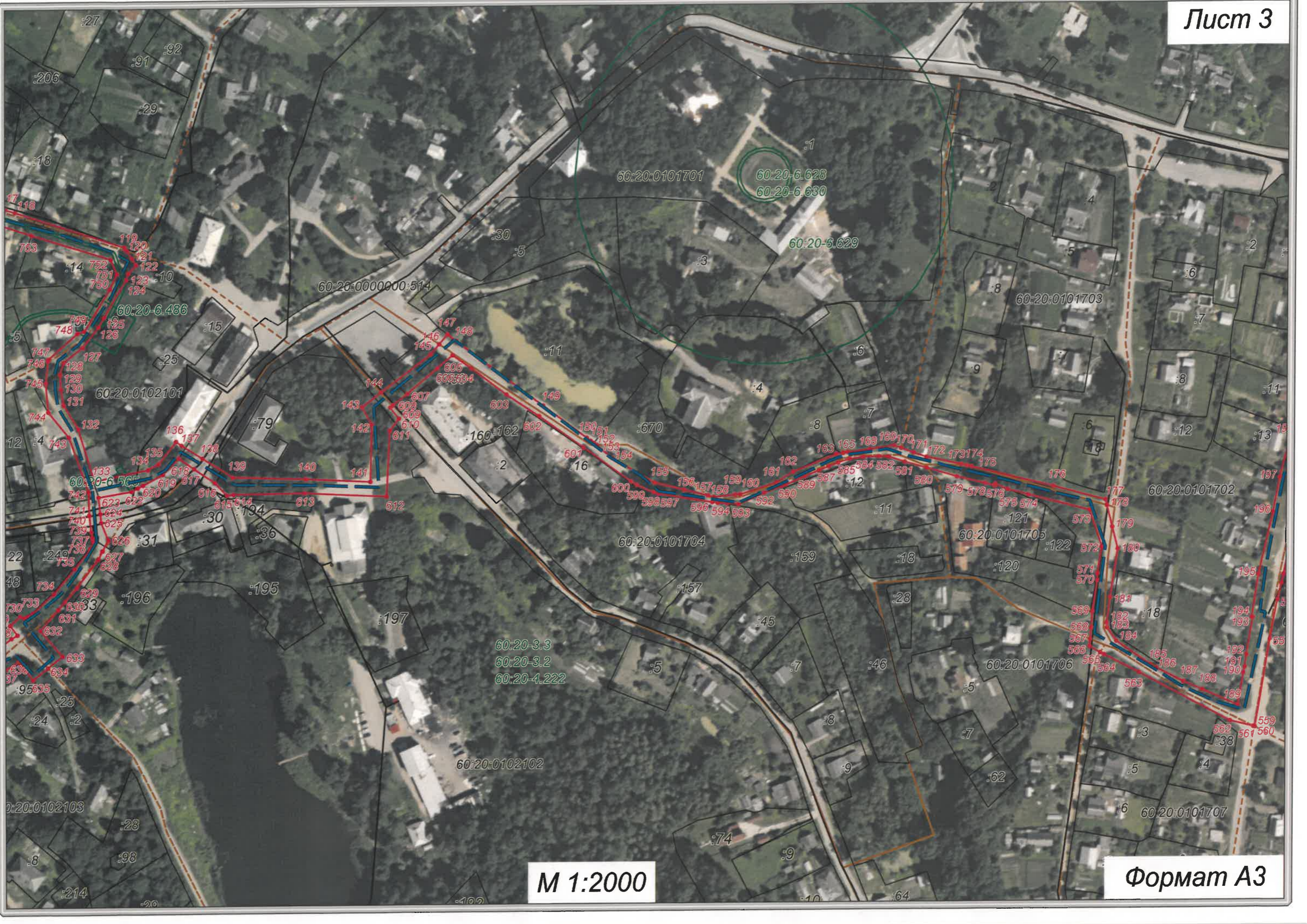

М 1:2000

Формат А3





М 1:2000

Формат А3



М 1:2000

Формат А3

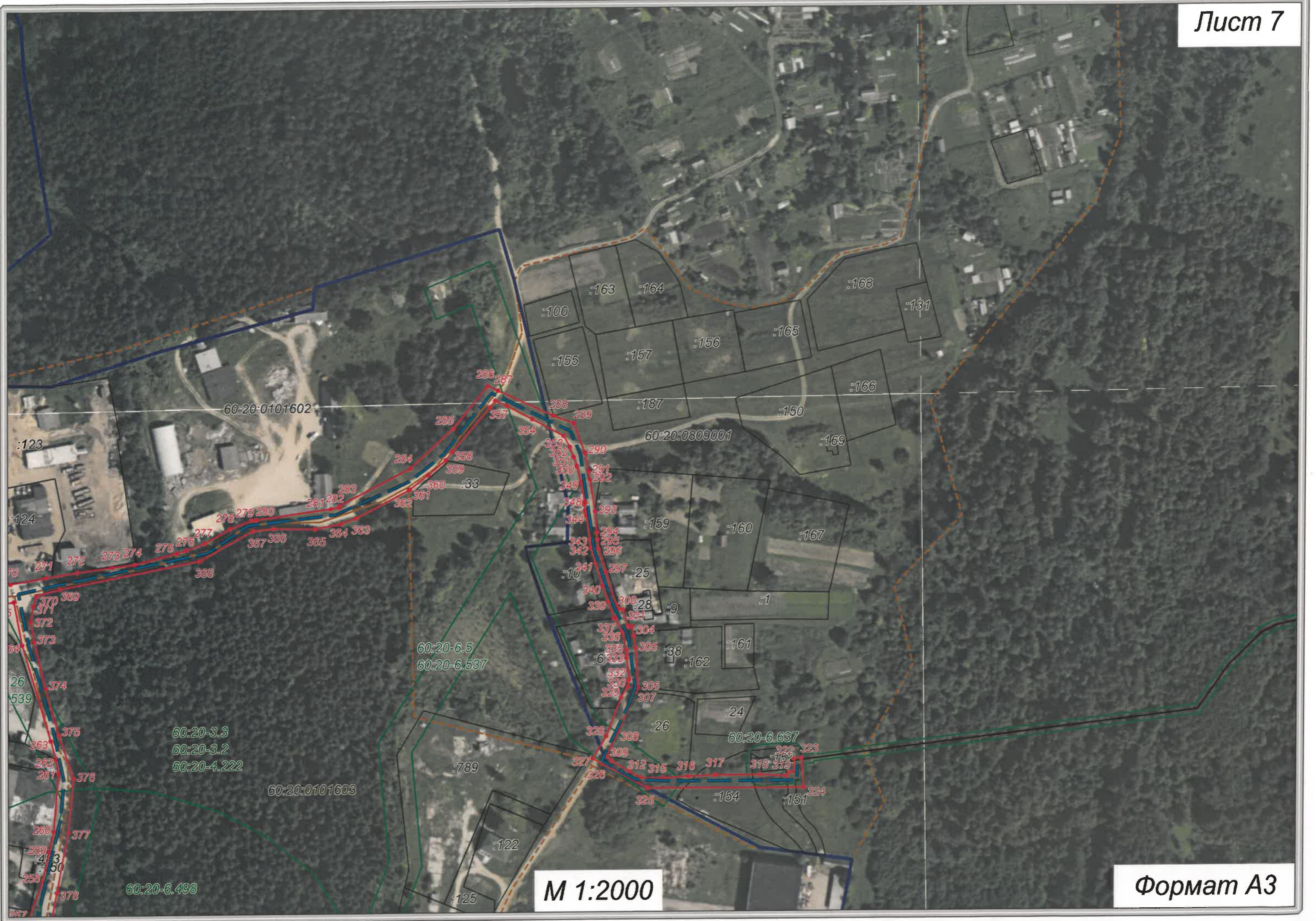

М 1:2000

Формат А3