

Схема границ публичного сервитута для размещения объекта электросетевого хозяйства
 "КЛ-10 кВ от ЗТП-14 до ЗТП-17, от КТПП-3 до ЗТП-17 ф. 76-13",
 Псковская область, Пушкиногорский район

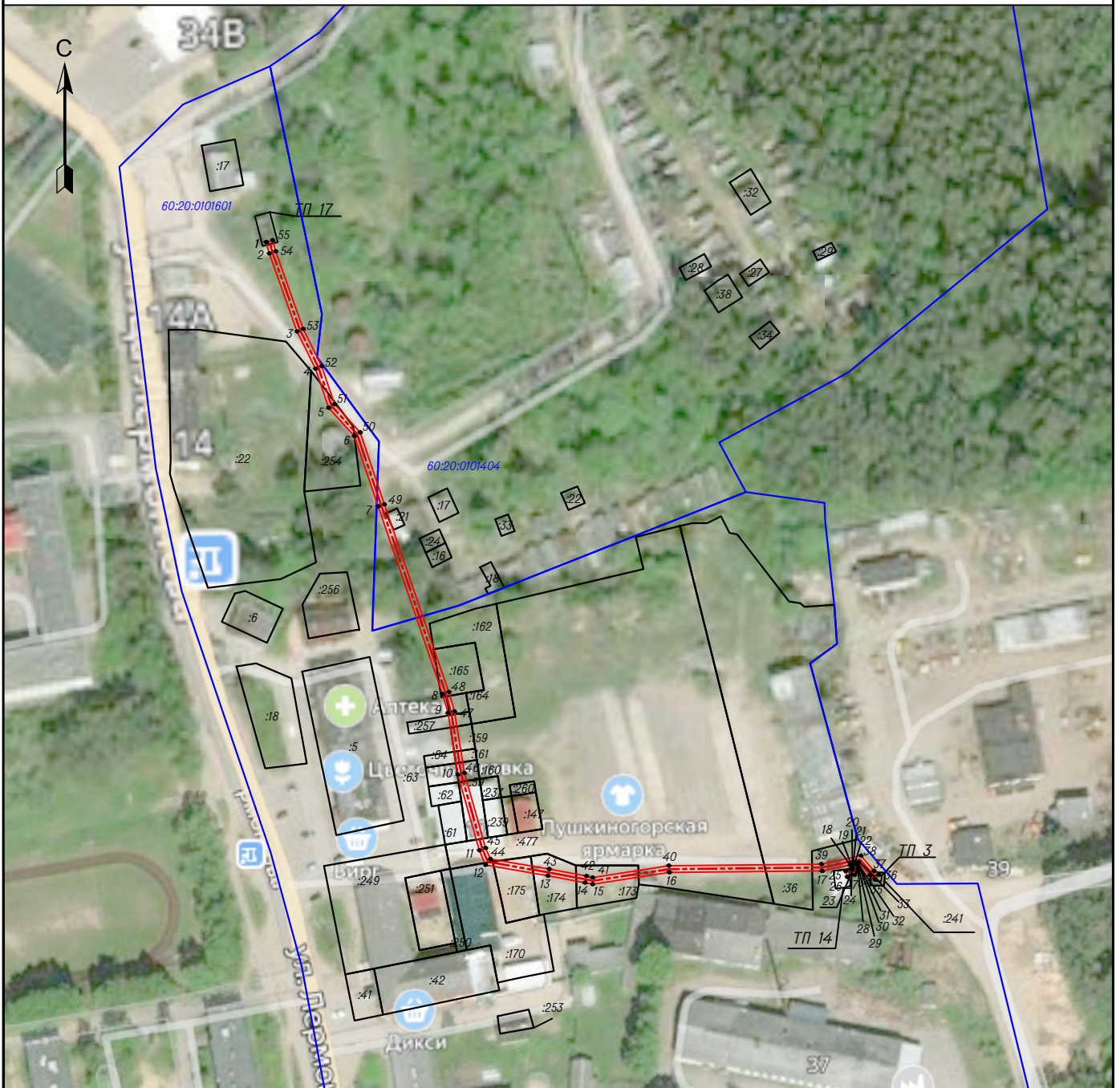

масштаб 1:2000

Площадь публичного сервитута 243 кв.м.

Используемые условные знаки и обозначения :

- - граница публичного сервитута ;
- 25 - характерная точка границы публичного сервитута , установленная при проведении кадастровых работ ;
- - существующая часть границы , имеющиеся в ЕГРН сведения о которой достаточны для определения её местоположения ;
- - граница кадастрового квартала ;
- · - · - ось ВЛ ;
- - обозначение электрических подстанций ;
- :60 - кадастровый номер земельного участка , по сведениям в ЕГРН ;
- 60:01:0010228 - номер кадастрового квартала .

Кадастровый инженер



Система координат МСК-60, зона 1
Метод определения координат характерных точек границ – метод спутниковых геодезических измерений

Площадь публичного сервитута 243 кв.м.

Обозначение характерных точек границы	Координаты, м		Средняя квадратическая погрешность определения координат характерных точек границ
	X	Y	
1	412287,18	1309939,41	0,10
2	412283,41	1309940,40	0,10
3	412257,68	1309949,57	0,10
4	412245,41	1309955,61	0,10
5	412232,56	1309959,99	0,10
6	412223,26	1309968,42	0,10
7	412199,99	1309976,29	0,10
8	412138,13	1309997,53	0,10
9	412131,99	1309999,30	0,10
10	412111,67	1310002,59	0,10
11	412086,67	1310009,64	0,10
12	412081,86	1310011,74	0,10
13	412078,29	1310032,29	0,10
14	412076,03	1310044,53	0,10
15	412075,49	1310046,97	0,10
16	412079,36	1310072,29	0,10
17	412079,91	1310122,69	0,10
18	412081,87	1310131,98	0,10
19	412081,85	1310132,16	0,10
20	412081,31	1310132,42	0,10
21	412080,95	1310132,51	0,10
22	412080,64	1310132,51	0,10
23	412080,52	1310132,48	0,10
24	412080,34	1310132,31	0,10
25	412079,78	1310130,41	0,10
26	412077,86	1310130,98	0,10
27	412078,58	1310133,40	0,10
28	412079,53	1310134,28	0,10
29	412080,38	1310134,51	0,10
30	412081,21	1310134,51	0,10
31	412081,99	1310134,30	0,10
32	412082,51	1310134,06	0,10
33	412082,66	1310134,75	0,10
34	412078,47	1310138,41	0,10
35	412077,08	1310140,10	0,10
36	412078,63	1310141,37	0,10
37	412079,91	1310139,80	0,10

38	412084,85	1310135,49	0,10
39	412082,10	1310122,45	0,10
40	412081,55	1310072,11	0,10
41	412077,73	1310047,04	0,10
42	412078,19	1310044,96	0,10
43	412080,45	1310032,68	0,10
44	412083,82	1310013,28	0,10
45	412087,41	1310011,72	0,10
46	412112,15	1310004,74	0,10
47	412132,48	1310001,45	0,10
48	412138,80	1309999,63	0,10
49	412200,70	1309978,38	0,10
50	412224,40	1309970,36	0,10
51	412233,70	1309961,93	0,10
52	412246,25	1309957,64	0,10
53	412258,53	1309951,60	0,10
54	412284,06	1309942,50	0,10
55	412287,73	1309941,54	0,10
1	412287,18	1309939,41	0,10