

Схема границ публичного сервитута для размещения объекта электросетевого хозяйства "КЛ-0,4 кВ Л-4 76-05-27",
 Псковская область, Пушкиногорский район

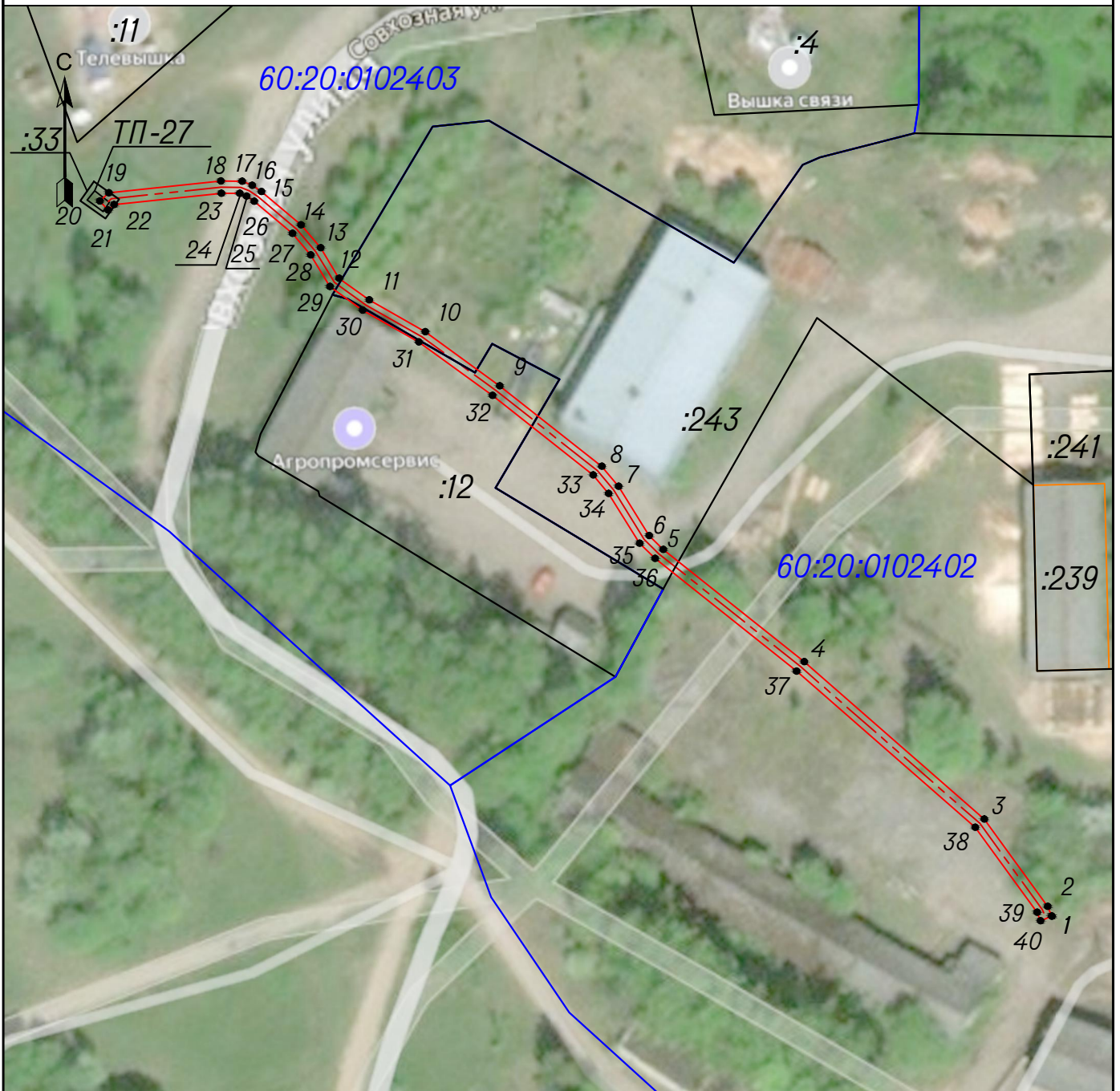

масштаб 1:1000

Площадь публичного сервитута _____ 409 _____ кв.м.

Используемые условные знаки и обозначения :

- - вновь образованная часть границы охранной зоны ;
- 25 - характерная точка границы охранной зоны , установленная при проведении кадастровых работ ;
- - существующая часть границы , имеющиеся в ЕГРН сведения о которой достаточны для определения её местоположения ;
- - граница кадастрового квартала ;
- - ось ВЛ ;
- - обозначение электрических подстанций ;
- :7 - кадастровый номер земельного участка , по сведениям в ЕГРН ;
- 60:20:0102402 - номер кадастрового квартала .



Кадастровый инженер _____ Михота И.В.

Система координат МСК-60, зона 1
Метод определения координат характерных точек границ – метод спутниковых геодезических измерений

Площадь публичного сервитута 409 кв.м.

Обозначение характерных точек границы	Координаты, м		Средняя квадратическая погрешность определения координат характерных точек границ
	X	Y	
1	410680,76	1310230,29	0,10
2	410682,37	1310229,61	0,10
3	410696,76	1310219,16	0,10
4	410722,69	1310189,48	0,10
5	410741,20	1310166,23	0,10
6	410743,48	1310163,91	0,10
7	410751,59	1310158,86	0,10
8	410754,91	1310156,10	0,10
9	410768,17	1310139,28	0,10
10	410777,07	1310127,00	0,10
11	410782,33	1310117,75	0,10
12	410785,90	1310112,79	0,10
13	410790,91	1310109,74	0,10
14	410794,70	1310106,52	0,10
15	410800,17	1310100,00	0,10
16	410801,22	1310098,47	0,10
17	410801,87	1310096,80	0,10
18	410801,91	1310093,30	0,10
19	410799,96	1310074,83	0,10
20	410798,61	1310073,34	0,10
21	410797,13	1310074,69	0,10
22	410798,04	1310075,69	0,10
23	410799,91	1310093,39	0,10
24	410799,87	1310096,41	0,10
25	410799,44	1310097,53	0,10
26	410798,58	1310098,79	0,10
27	410793,27	1310105,11	0,10
28	410789,73	1310108,11	0,10
29	410784,51	1310111,29	0,10
30	410780,64	1310116,67	0,10
31	410775,39	1310125,92	0,10
32	410766,57	1310138,08	0,10
33	410753,47	1310154,69	0,10
34	410750,41	1310157,23	0,10
35	410742,22	1310162,34	0,10
36	410739,70	1310164,90	0,10
37	410721,15	1310188,20	0,10

38	410695,40	1310217,67	0,10
39	410681,38	1310227,86	0,10
40	410679,98	1310228,44	0,10
1	410680,76	1310230,29	0,10